



República Oriental del Uruguay



Montevideo, 9 de noviembre de 2015

ENCUESTA CONTINUA DE HOGARES SETIEMBRE 2015 Ingreso de los hogares y de las personas

El Instituto Nacional de Estadística (INE) da a conocer a través de este informe los principales indicadores de la situación del Ingreso de los hogares y de las personas que resultan de la Encuesta Continua de Hogares (ECH). El período de referencia sobre el cual se brinda información corresponde al mes de setiembre y tercer trimestre de 2015.

Ingresos del hogar

- En el mes de setiembre del presente año, la estimación puntual del ingreso medio de los hogares a valores corrientes (sin aguinaldo y sin valor locativo) para el total del país se estimó en \$ 48.102. En Montevideo en \$ 55.908 y en el Interior en \$ 42.569.

| Ingreso medio de los hogares a valores corrientes (sin aguinaldo y sin valor locativo) Setiembre 2015 | | | |
|---|--------------------|-------------------------------|-----------------|
| Zona | Estimación puntual | Intervalo de confianza al 95% | |
| | | Límite Inferior | Límite Superior |
| Total país | 48.102 | 46.808 | 49.396 |
| Montevideo | 55.908 | 53.479 | 58.337 |
| Interior | 42.569 | 41.102 | 44.036 |

- En el tercer trimestre de 2015, la estimación puntual del ingreso medio de los hogares a valores corrientes (sin aguinaldo y sin valor locativo) para el total del país se estimó en \$ 47.410. Montevideo presentó el valor más alto ubicándose en \$ 55.674, mientras que en el interior del país el ingreso se estimó en \$ 41.552.

| Ingreso medio de los hogares a valores corrientes (sin aguinaldo y sin valor locativo) Tercer trimestre 2015 | | | |
|---|---------------------------|--------------------------------------|------------------------|
| Zona | Estimación puntual | Intervalo de confianza al 95% | |
| | | Límite Inferior | Límite Superior |
| Total país | 47.410 | 46.699 | 48.121 |
| Montevideo | 55.674 | 54.336 | 57.012 |
| Interior | 41.552 | 40.743 | 42.361 |

- En el mes de setiembre de 2015 el ingreso real medio de los hogares (sin aguinaldo y sin valor locativo a precios de enero de 2005) para el total del país se estimó en \$ 21.774, en \$ 25.071 en la capital y \$ 19.438 en el Interior.

| Ingreso real medio de los hogares a precios de enero 2005 (sin aguinaldo y sin valor locativo) Setiembre 2015 | | | |
|--|---------------------------|--------------------------------------|------------------------|
| Zona | Estimación puntual | Intervalo de confianza al 95% | |
| | | Límite Inferior | Límite Superior |
| Total país | 21.774 | 21.189 | 22.359 |
| Montevideo | 25.071 | 23.982 | 26.160 |
| Interior | 19.438 | 18.768 | 20.108 |

- La estimación puntual del ingreso real medio de los hogares (sin aguinaldo y sin valor locativo a precios de enero de 2005) del total del país, en el tercer trimestre de 2015, se ubicó en \$ 21.719. En Montevideo se estimó en \$ 25.244 y en el Interior en \$ 19.220.

| Ingreso real medio de los hogares a precios de enero 2005 (sin aguinaldo y sin valor locativo) Tercer trimestre 2015 | | | |
|---|---------------------------|--------------------------------------|------------------------|
| Zona | Estimación puntual | Intervalo de confianza al 95% | |
| | | Límite Inferior | Límite Superior |
| Total país | 21.719 | 21.394 | 22.044 |
| Montevideo | 25.244 | 24.637 | 25.851 |
| Interior | 19.220 | 18.846 | 19.594 |

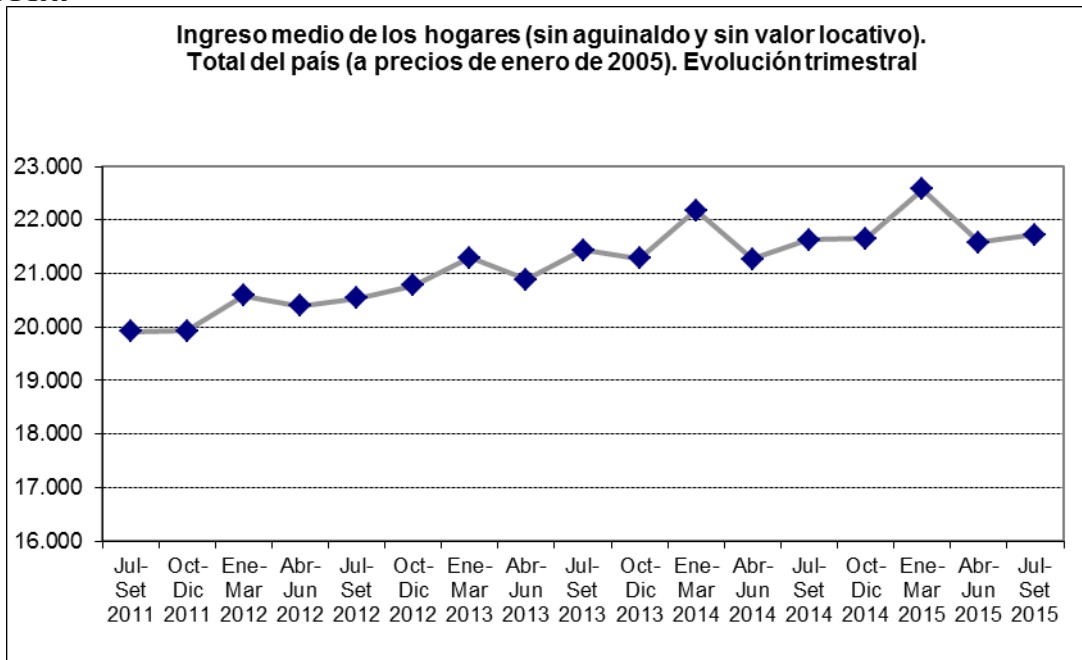

- En el mes de setiembre de 2015 el ingreso medio per cápita corriente sin aguinaldo y sin valor locativo se estimó en \$ 17.073 para el total del país. En la capital se ubicó en \$ 20.688 y en el resto del país en \$ 14.684.

| Ingreso medio per cápita a valores corrientes (sin aguinaldo y sin valor locativo) Setiembre 2015 | | | |
|--|--------------------|-------------------------------|-----------------|
| Zona | Estimación puntual | Intervalo de confianza al 95% | |
| | | Límite Inferior | Límite Superior |
| Total país | 17.073 | 16.614 | 17.532 |
| Montevideo | 20.688 | 19.789 | 21.587 |
| Interior | 14.684 | 14.178 | 15.190 |

- Para el total del país el ingreso medio per cápita corriente sin aguinaldo y sin valor locativo del tercer trimestre de 2015 se estimó en \$ 16.827. En Montevideo se estimó en \$ 20.599 y en el Interior en \$ 14.334.

| Ingreso medio per cápita a valores corrientes (sin aguinaldo y sin valor locativo) Tercer Trimestre 2015 | | | |
|---|--------------------|-------------------------------|-----------------|
| Zona | Estimación puntual | Intervalo de confianza al 95% | |
| | | Límite Inferior | Límite Superior |
| Total país | 16.827 | 16.575 | 17.079 |
| Montevideo | 20.599 | 20.106 | 21.092 |
| Interior | 14.334 | 14.055 | 14.613 |

- Para el total del país, la estimación puntual del ingreso medio per capita (sin valor locativo y sin aguinaldo a precios de enero 2005) en el mes de setiembre se ubicó en \$ 7.728. En la capital del país se estimó en \$ 9.277 y en el Interior en \$ 6.705.

| Ingreso medio per cápita a precios de enero 2005 (sin aguinaldo y sin valor locativo) Setiembre 2015 | | | |
|---|---------------------------|--------------------------------------|------------------------|
| Zona | Estimación puntual | Intervalo de confianza al 95% | |
| | | Límite Inferior | Límite Superior |
| Total país | 7.728 | 7.521 | 7.935 |
| Montevideo | 9.277 | 8.874 | 9.680 |
| Interior | 6.705 | 6.474 | 6.936 |

- Para el total del país, la estimación puntual del ingreso medio per capita (sin valor locativo y sin aguinaldo a precios de enero 2005) en el tercer trimestre se ubicó en \$ 7.708. En la capital del país se estimó en \$ 9.340 y en el Interior en \$ 6.630.

| Ingreso medio per cápita a precios de enero 2005 (sin aguinaldo y sin valor locativo) Tercer trimestre 2015 | | | |
|--|---------------------------|--------------------------------------|------------------------|
| Zona | Estimación puntual | Intervalo de confianza al 95% | |
| | | Límite Inferior | Límite Superior |
| Total país | 7.708 | 7.593 | 7.823 |
| Montevideo | 9.340 | 9.117 | 9.563 |
| Interior | 6.630 | 6.501 | 6.759 |

Fuentes de ingresos

- En el total del país, la estimación puntual del ingreso medio salarial sin aguinaldo a precios de enero de 2005, en el tercer trimestre de 2015, se ubicó en \$ 11.121.

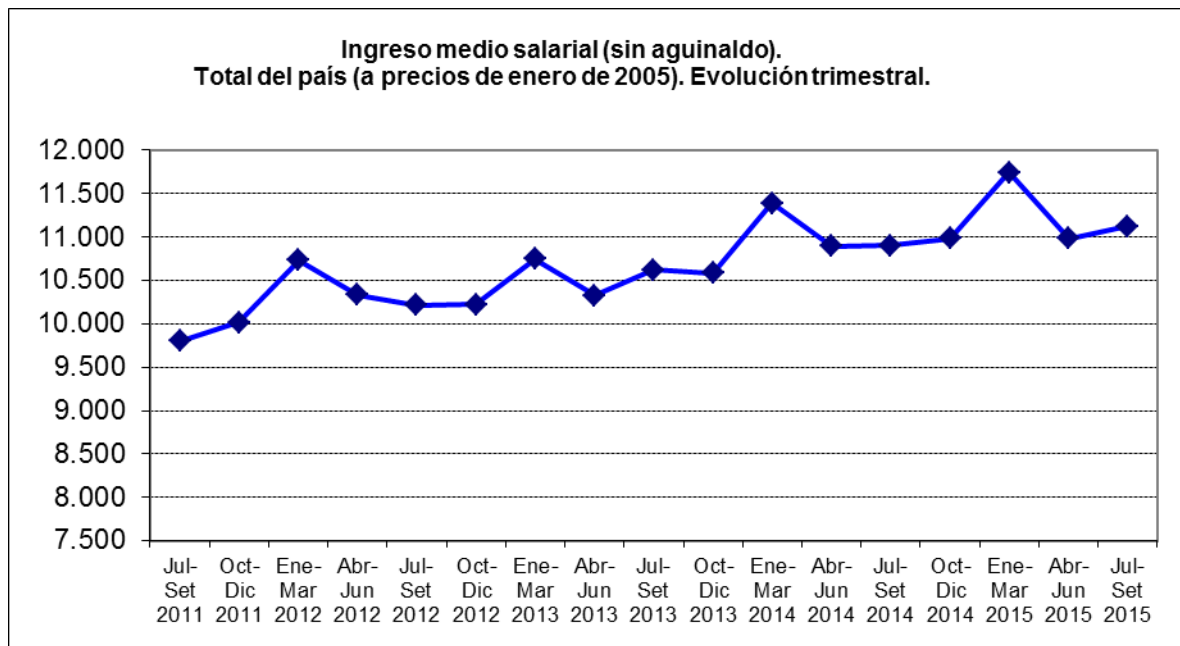

- Para el caso de los trabajadores por cuenta propia la estimación puntual del ingreso medio (a precios de enero de 2005) en el tercer trimestre de 2015 fue de \$ 6.989.

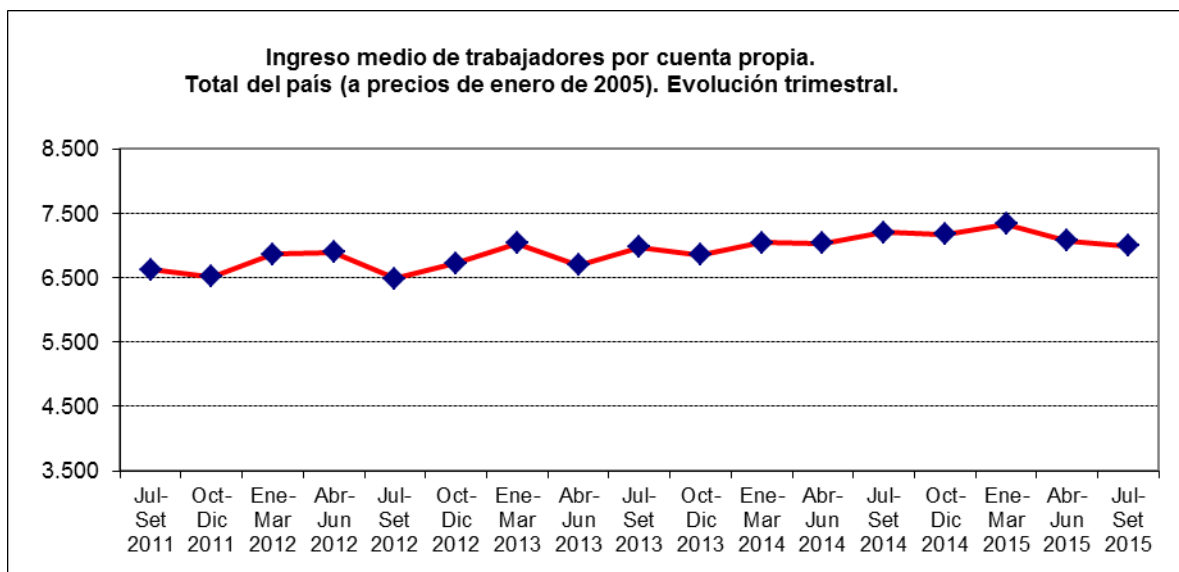

- Por su parte, la estimación puntual del ingreso medio por pasividades (a precios de enero de 2005) correspondiente al tercer trimestre se ubicó en \$ 9.061.

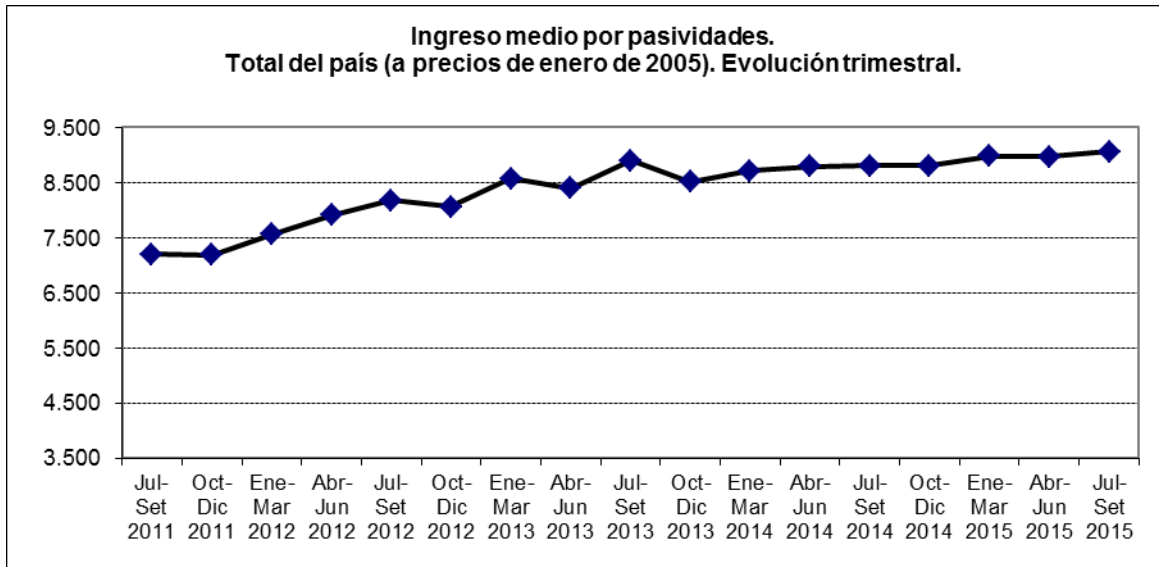

Fuentes de ingresos según sexo

- En el total del país, la estimación puntual del ingreso medio salarial por hora (sin aguinaldo a precios de enero de 2005), en el tercer trimestre de 2015, se ubicó en \$ 68 para los hombres y en \$ 65 para las mujeres.

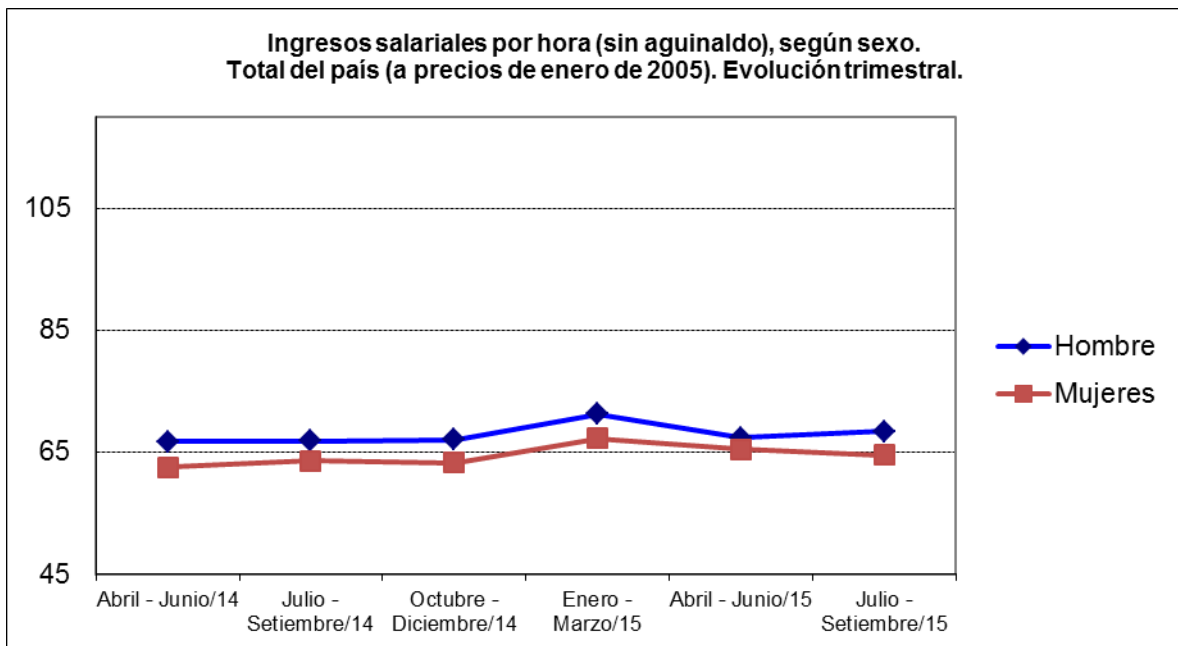

- Para el caso de los trabajadores por cuenta propia la estimación puntual del ingreso medio por hora (a precios de enero de 2005) en el tercer trimestre de 2015 fue de \$ 67 para los hombres y de \$ 60 para las mujeres.

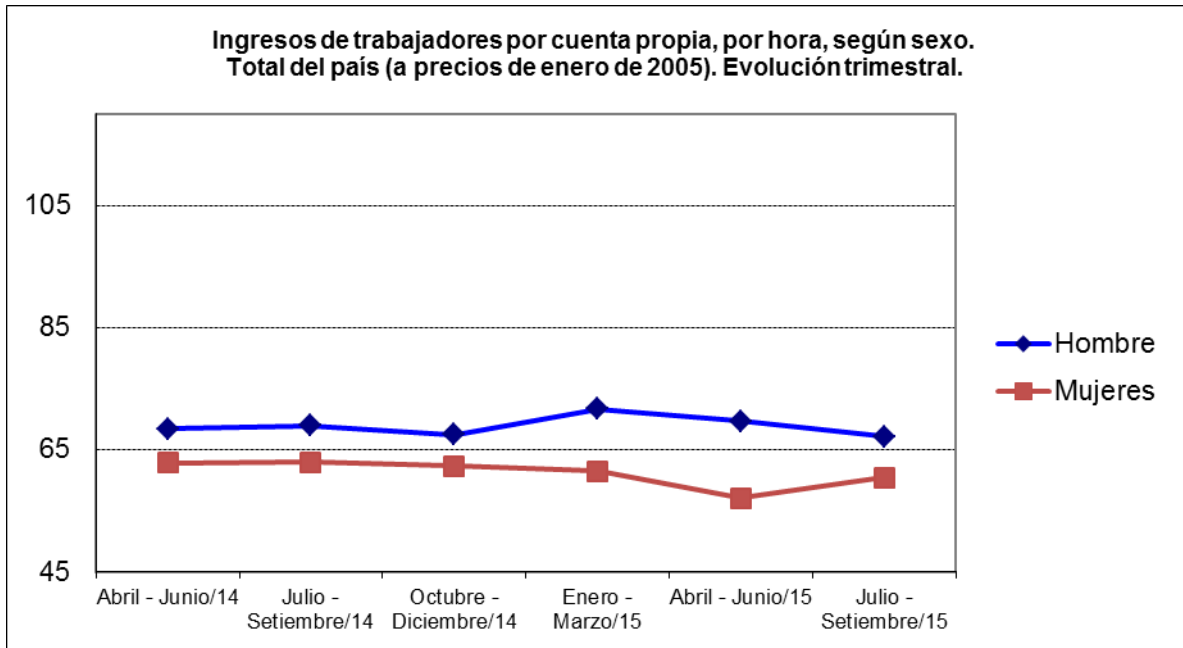

- En tanto, la estimación puntual del ingreso medio por pasividades (a precios de enero de 2005) correspondiente al tercer trimestre se ubicó en \$ 10.393 para los hombres y en \$ 8.146 para las mujeres.

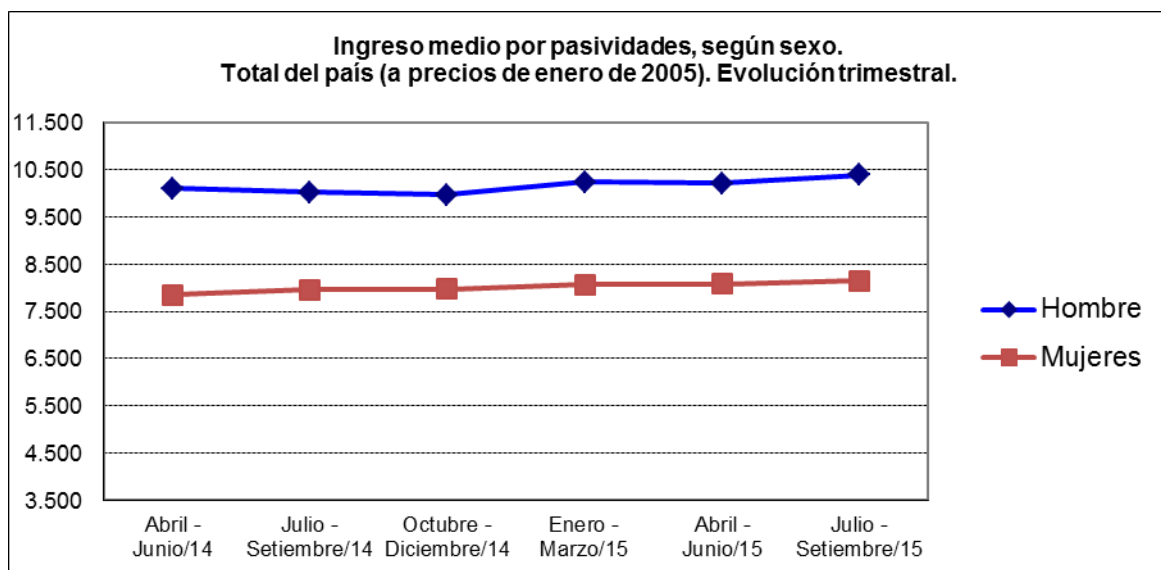

INGRESO MEDIO DE LOS HOGARES, SIN VALOR LOCATIVO, POR AREA GEOGRAFICA A PRECIOS CORRIENTES, SIN AGUINALDC

Período: 2013 -

| Mes, trimestre y año | Total País | Montevideo | Total | Interior (1) | |
|-----------------------------------|---------------|---------------|---------------|---------------------------------|--------------------------------------|
| | | | | Localidades de 5.000 o más hab. | Localidades Pequeñas y Zonas rurales |
| 2013 | | | | | |
| Enero (2) | 37.373 | 43.667 | 32.922 | 33.867 | 29.848 |
| Febrero (2) | 37.687 | 44.338 | 32.985 | 33.757 | 30.625 |
| Marzo (2) | 38.043 | 45.505 | 32.768 | 33.072 | 31.831 |
| Enero - Marzo/13 (2) | 37.636 | 44.397 | 32.857 | 33.478 | 31.044 |
| Abril (2) | 37.700 | 44.362 | 32.992 | 33.998 | 30.090 |
| Mayo (2) | 37.414 | 43.355 | 33.213 | 34.093 | 30.646 |
| Junio (2) | 38.210 | 45.315 | 33.185 | 33.953 | 30.793 |
| Abril - Junio/13 (2) | 37.793 | 44.398 | 33.124 | 33.843 | 31.052 |
| Julio (2) | 38.977 | 46.361 | 33.756 | 34.864 | 30.357 |
| Agosto (2) | 39.518 | 46.578 | 34.527 | 35.284 | 32.349 |
| Setiembre (2) | 39.742 | 46.728 | 34.803 | 35.983 | 31.330 |
| Julio - Setiembre/13 (2) | 39.408 | 46.624 | 34.306 | 35.148 | 31.907 |
| Octubre (2) | 39.524 | 46.866 | 34.330 | 35.635 | 30.466 |
| Noviembre (2) | 40.840 | 47.817 | 35.907 | 36.705 | 33.620 |
| Diciembre (2) | 40.242 | 47.667 | 34.993 | 35.853 | 32.357 |
| Octubre - Diciembre/13 (2) | 40.290 | 47.650 | 35.082 | 35.930 | 32.660 |
| Total 2013 (2) | 39.021 | 46.201 | 33.943 | 34.719 | 31.729 |
| 2014 | | | | | |
| Enero (3) | 43.476 | 50.359 | 38.566 | 38.832 | 36.888 |
| Febrero (3) | 42.871 | 49.329 | 38.266 | 38.673 | 36.827 |
| Marzo (3) | 41.967 | 47.949 | 37.717 | 38.946 | 33.549 |
| Enero - Marzo/14 (3) | 42.755 | 49.453 | 37.980 | 38.983 | 34.536 |
| Abril (3) | 42.820 | 49.826 | 37.845 | 38.522 | 35.651 |
| Mayo (3) | 41.475 | 47.568 | 37.131 | 38.049 | 34.409 |
| Junio (3) | 41.412 | 46.786 | 37.581 | 38.703 | 33.490 |
| Abril - Junio/14 (3) | 42.063 | 48.574 | 37.422 | 38.419 | 34.285 |
| Julio (3) | 42.205 | 50.434 | 36.338 | 37.114 | 34.023 |
| Agosto (3) | 43.583 | 52.284 | 37.379 | 37.584 | 36.690 |
| Setiembre (3) | 43.873 | 51.827 | 38.202 | 38.695 | 36.724 |
| Julio - Setiembre/14 (3) | 43.328 | 51.671 | 37.379 | 37.909 | 35.751 |
| Octubre (3) | 44.197 | 51.946 | 38.673 | 39.830 | 34.545 |
| Noviembre (3) | 44.466 | 51.655 | 39.340 | 40.156 | 36.751 |
| Diciembre (3) | 44.512 | 51.934 | 39.216 | 39.965 | 36.792 |
| Octubre - Diciembre/14 (3) | 44.320 | 51.643 | 39.098 | 40.084 | 35.836 |
| Total 2014 (3) | 43.226 | 50.579 | 37.985 | 38.759 | 35.552 |
| 2015 | | | | | |
| Enero | 47.211 | 54.989 | 41.697 | 42.257 | 40.199 |
| Febrero | 46.596 | 55.441 | 40.330 | 41.045 | 38.109 |
| Marzo | 47.202 | 55.459 | 41.348 | 42.009 | 39.304 |
| Enero - Marzo/15 | 46.942 | 55.180 | 41.102 | 41.767 | 39.135 |
| Abril | 45.212 | 52.618 | 39.964 | 40.723 | 37.781 |
| Mayo | 46.695 | 54.416 | 41.221 | 43.025 | 36.234 |
| Junio | 46.340 | 54.198 | 40.764 | 41.788 | 37.820 |
| Abril - Junio/15 | 46.085 | 53.779 | 40.629 | 41.788 | 37.261 |
| Julio | 46.709 | 54.715 | 41.033 | 42.046 | 38.145 |
| Agosto | 47.256 | 56.131 | 40.964 | 41.546 | 39.213 |
| Setiembre | 48.102 | 55.908 | 42.569 | 43.362 | 40.248 |
| Julio - Setiembre/15 | 47.410 | 55.674 | 41.552 | 42.362 | 39.166 |
| Octubre | | | | | |
| Noviembre | | | | | |
| Diciembre | | | | | |
| Octubre - Diciembre/15 | | | | | |
| Total 2015 | | | | | |

Fuente: Instituto Nacional de Estadística (INE).

Nota: Los promedios trimestrales pueden quedar fuera de rango respecto de los promedios mensuales debido al procedimiento de cálculo de los expansores en cada período temporal.

Las cifras presentadas están sujetas a revisión, en función del cierre anual de la base.

(1): Interior del país comprende todos los departamentos excepto Montevideo.

(2): Cifras revisadas a abril 2014.

(3): Cifras revisadas a abril 2015.

INGRESO MEDIO DE LOS HOGARES, SIN VALOR LOCATIVO, POR AREA GEOGRAFICA A PRECIOS DE ENERO 2005, SIN AGUINALDC

Período: 2013 -

| Mes, trimestre y año | Total País | Montevideo | Interior (1) | | |
|-----------------------------------|---------------|---------------|---------------|---------------------------------|--------------------------------------|
| | | | Total | Localidades de 5.000 o más hab. | Localidades Pequeñas y Zonas rurales |
| 2013 | | | | | |
| Enero (2) | 21.489 | 24.953 | 19.040 | 19.586 | 17.262 |
| Febrero (2) | 21.258 | 24.893 | 18.687 | 19.125 | 17.350 |
| Marzo (2) | 21.247 | 25.294 | 18.386 | 18.557 | 17.860 |
| Enero - Marzo/13 (2) | 21.290 | 24.982 | 18.680 | 19.037 | 17.638 |
| Abril (2) | 20.918 | 24.510 | 18.380 | 18.940 | 16.763 |
| Mayo (2) | 20.667 | 23.846 | 18.420 | 18.908 | 16.996 |
| Junio (2) | 21.042 | 24.817 | 18.371 | 18.796 | 17.047 |
| Abril - Junio/13 (2) | 20.886 | 24.422 | 18.386 | 18.785 | 17.237 |
| Julio (2) | 21.376 | 25.252 | 18.635 | 19.246 | 16.758 |
| Agosto (2) | 21.512 | 25.156 | 18.936 | 19.351 | 17.741 |
| Setiembre (2) | 21.408 | 25.003 | 18.866 | 19.506 | 16.983 |
| Julio - Setiembre/13 (2) | 21.433 | 25.175 | 18.787 | 19.246 | 17.479 |
| Octubre (2) | 20.998 | 24.765 | 18.334 | 19.031 | 16.271 |
| Noviembre (2) | 21.529 | 25.019 | 19.061 | 19.485 | 17.847 |
| Diciembre (2) | 21.168 | 24.899 | 18.530 | 18.986 | 17.135 |
| Octubre - Diciembre/13 (2) | 21.279 | 25.003 | 18.644 | 19.094 | 17.358 |
| Total 2013 (2) | 21.353 | 25.141 | 18.675 | 19.103 | 17.453 |
| 2014 | | | | | |
| Enero (3) | 23.083 | 26.516 | 20.634 | 20.777 | 19.736 |
| Febrero (3) | 22.180 | 25.322 | 19.939 | 20.151 | 19.189 |
| Marzo (3) | 21.352 | 24.246 | 19.296 | 19.925 | 17.164 |
| Enero - Marzo/14 (3) | 22.183 | 25.470 | 19.840 | 20.364 | 18.042 |
| Abril (3) | 21.657 | 25.044 | 19.253 | 19.597 | 18.136 |
| Mayo (3) | 20.991 | 23.927 | 18.898 | 19.365 | 17.513 |
| Junio (3) | 20.901 | 23.437 | 19.094 | 19.664 | 17.015 |
| Abril - Junio/14 (3) | 21.263 | 24.394 | 19.032 | 19.539 | 17.437 |
| Julio (3) | 21.224 | 25.144 | 18.429 | 18.822 | 17.255 |
| Agosto (3) | 21.754 | 25.870 | 18.819 | 18.922 | 18.472 |
| Setiembre (3) | 21.735 | 25.473 | 19.070 | 19.316 | 18.332 |
| Julio - Setiembre/14 (3) | 21.626 | 25.574 | 18.810 | 19.077 | 17.990 |
| Octubre (3) | 21.678 | 25.281 | 19.110 | 19.682 | 17.070 |
| Noviembre (3) | 21.688 | 24.973 | 19.345 | 19.746 | 18.072 |
| Diciembre (3) | 21.678 | 25.071 | 19.256 | 19.624 | 18.066 |
| Octubre - Diciembre/14 (3) | 21.647 | 25.011 | 19.249 | 19.735 | 17.642 |
| Total 2014 (3) | 21.734 | 25.232 | 19.240 | 19.636 | 17.995 |
| 2015 | | | | | |
| Enero | 23.125 | 26.633 | 20.639 | 20.917 | 19.898 |
| Febrero | 22.315 | 26.325 | 19.475 | 19.820 | 18.402 |
| Marzo | 22.367 | 26.016 | 19.780 | 20.096 | 18.802 |
| Enero - Marzo/15 | 22.571 | 26.272 | 19.948 | 20.269 | 18.998 |
| Abril | 21.276 | 24.522 | 18.976 | 19.336 | 17.939 |
| Mayo | 21.848 | 25.222 | 19.457 | 20.308 | 17.103 |
| Junio | 21.577 | 24.989 | 19.156 | 19.637 | 17.773 |
| Abril - Junio/15 | 21.569 | 24.929 | 19.186 | 19.733 | 17.596 |
| Julio | 21.652 | 25.103 | 19.206 | 19.680 | 17.854 |
| Agosto | 21.645 | 25.433 | 18.960 | 19.230 | 18.150 |
| Setiembre | 21.774 | 25.071 | 19.438 | 19.800 | 18.378 |
| Julio - Setiembre/15 | 21.719 | 25.244 | 19.220 | 19.595 | 18.116 |
| Octubre | | | | | |
| Noviembre | | | | | |
| Diciembre | | | | | |
| Octubre - Diciembre/15 | | | | | |
| Total 2015 | | | | | |

Fuente: Instituto Nacional de Estadística (INE).

Nota: En algunos casos los promedios trimestrales pueden quedar mínimamente fuera de rango debido a los procedimientos de expansión. Las cifras presentadas están sujetas a revisión, en función del cierre anual de la base.

(1): Interior del país comprende todos los departamentos excepto Montevideo.

(2): Cifras revisadas a abril 2014.

(3): Cifras revisadas a abril 2015.

INGRESO MEDIO PER CAPITA (1), SIN VALOR LOCATIVO, POR AREA GEOGRAFICA A PRECIOS CORRIENTES, SIN AGUINALDC

Período: 2013 -

| Mes, trimestre y año | Total País | Montevideo | Total | Interior (2) | |
|-----------------------------------|---------------|---------------|---------------|---------------------------------|--------------------------------------|
| | | | | Localidades de 5.000 o más hab. | Localidades Pequeñas y Zonas rurales |
| 2013 | | | | | |
| Enero (3) | 12.989 | 15.646 | 11.204 | 11.465 | 10.335 |
| Febrero (3) | 13.096 | 15.887 | 11.223 | 11.576 | 10.178 |
| Marzo (3) | 13.221 | 16.309 | 11.149 | 11.518 | 10.112 |
| Enero - Marzo/13 (3) | 13.079 | 15.909 | 11.180 | 11.548 | 10.160 |
| Abril (3) | 13.107 | 15.901 | 11.231 | 11.649 | 10.057 |
| Mayo (3) | 13.008 | 15.549 | 11.304 | 11.729 | 10.116 |
| Junio (3) | 13.277 | 16.237 | 11.289 | 11.624 | 10.272 |
| Abril - Junio/13 (3) | 13.136 | 15.914 | 11.272 | 11.672 | 10.176 |
| Julio (3) | 13.549 | 16.613 | 11.491 | 11.947 | 10.130 |
| Agosto (3) | 13.733 | 16.692 | 11.748 | 12.059 | 10.865 |
| Setiembre (3) | 13.812 | 16.750 | 11.841 | 12.320 | 10.465 |
| Julio - Setiembre/13 (3) | 13.698 | 16.709 | 11.675 | 12.123 | 10.461 |
| Octubre (3) | 13.734 | 16.799 | 11.676 | 12.079 | 10.468 |
| Noviembre (3) | 14.196 | 17.145 | 12.218 | 12.539 | 11.311 |
| Diciembre (3) | 13.985 | 17.081 | 11.906 | 12.246 | 10.880 |
| Octubre - Diciembre/13 (3) | 14.001 | 17.081 | 11.933 | 12.329 | 10.837 |
| Total 2013 (3) | 13.562 | 16.559 | 11.550 | 11.967 | 10.414 |
| 2014 | | | | | |
| Enero (4) | 15.599 | 18.889 | 13.422 | 13.504 | 12.904 |
| Febrero (4) | 15.370 | 18.505 | 13.299 | 13.476 | 12.679 |
| Marzo (4) | 15.057 | 18.013 | 13.113 | 13.472 | 11.868 |
| Enero - Marzo/14 (4) | 15.329 | 18.550 | 13.201 | 13.568 | 11.949 |
| Abril (4) | 15.367 | 18.738 | 13.154 | 13.521 | 12.014 |
| Mayo (4) | 14.868 | 17.840 | 12.905 | 13.360 | 11.608 |
| Junio (4) | 14.843 | 17.538 | 13.061 | 13.493 | 11.508 |
| Abril - Junio/14 (4) | 15.077 | 18.211 | 13.006 | 13.447 | 11.655 |
| Julio (4) | 15.130 | 18.907 | 12.633 | 13.003 | 11.562 |
| Agosto (4) | 15.623 | 19.607 | 12.991 | 13.162 | 12.432 |
| Setiembre (4) | 15.730 | 19.439 | 13.279 | 13.408 | 12.887 |
| Julio - Setiembre/14 (4) | 15.533 | 19.377 | 12.992 | 13.239 | 12.248 |
| Octubre (4) | 15.847 | 19.491 | 13.441 | 13.673 | 12.563 |
| Noviembre (4) | 15.939 | 19.364 | 13.674 | 14.094 | 12.394 |
| Diciembre (4) | 15.952 | 19.471 | 13.626 | 13.998 | 12.463 |
| Octubre - Diciembre/14 (4) | 15.887 | 19.365 | 13.589 | 13.953 | 12.391 |
| Total 2014 (4) | 15.494 | 18.964 | 13.202 | 13.585 | 12.037 |
| 2015 | | | | | |
| Enero | 16.764 | 20.364 | 14.386 | 14.661 | 13.666 |
| Febrero | 16.545 | 20.519 | 13.920 | 14.156 | 13.186 |
| Marzo | 16.758 | 20.529 | 14.267 | 14.677 | 13.059 |
| Enero - Marzo/15 | 16.664 | 20.424 | 14.181 | 14.486 | 13.298 |
| Abril | 16.049 | 19.476 | 13.786 | 13.934 | 13.346 |
| Mayo | 16.573 | 20.135 | 14.220 | 14.834 | 12.518 |
| Junio | 16.460 | 20.080 | 14.066 | 14.430 | 13.021 |
| Abril - Junio/15 | 16.362 | 19.911 | 14.017 | 14.382 | 12.944 |
| Julio | 16.578 | 20.245 | 14.155 | 14.431 | 13.350 |
| Agosto | 16.774 | 20.771 | 14.132 | 14.304 | 13.611 |
| Setiembre | 17.073 | 20.688 | 14.684 | 15.036 | 13.675 |
| Julio - Setiembre/15 | 16.827 | 20.599 | 14.334 | 14.597 | 13.555 |
| Octubre | | | | | |
| Noviembre | | | | | |
| Diciembre | | | | | |
| Octubre - Diciembre/15 | | | | | |
| Total 2015 | | | | | |

Fuente: Instituto Nacional de Estadística (INE).

Nota: Los promedios trimestrales pueden quedar fuera de rango respecto de los promedios mensuales debido al procedimiento de cálculo de los expansores en cada período temporal.

Las cifras presentadas están sujetas a revisión, en función del cierre anual de la base.

(1): Incluye ingresos del hogar.

(2): Interior del país comprende todos los departamentos excepto Montevideo.

(3): Cifras revisadas a abril 2014.

(4): Cifras revisadas a abril 2015.

INGRESO MEDIO PER CAPITA (1), SIN VALOR LOCATIVO, POR AREA GEOGRAFICA A PRECIOS DE ENERO 2005, SIN AGUINALDC

Período: 2013 -

| Mes, trimestre y año | Total País | Montevideo | Interior (2) | | |
|-----------------------------------|--------------|--------------|--------------|---------------------------------|--------------------------------------|
| | | | Total | Localidades de 5.000 o más hab. | Localidades Pequeñas y Zonas rurales |
| 2013 | | | | | |
| Enero (3) | 7.468 | 8.941 | 6.479 | 6.630 | 5.977 |
| Febrero (3) | 7.387 | 8.919 | 6.358 | 6.558 | 5.766 |
| Marzo (3) | 7.384 | 9.065 | 6.256 | 6.463 | 5.674 |
| Enero - Marzo/13 (3) | 7.399 | 8.952 | 6.356 | 6.567 | 5.772 |
| Abril (3) | 7.272 | 8.785 | 6.257 | 6.489 | 5.603 |
| Mayo (3) | 7.186 | 8.552 | 6.269 | 6.505 | 5.610 |
| Junio (3) | 7.311 | 8.892 | 6.250 | 6.435 | 5.687 |
| Abril - Junio/13 (3) | 7.260 | 8.754 | 6.257 | 6.479 | 5.649 |
| Julio (3) | 7.431 | 9.049 | 6.344 | 6.595 | 5.592 |
| Agosto (3) | 7.476 | 9.015 | 6.443 | 6.614 | 5.959 |
| Setiembre (3) | 7.440 | 8.962 | 6.419 | 6.679 | 5.673 |
| Julio - Setiembre/13 (3) | 7.450 | 9.022 | 6.394 | 6.638 | 5.731 |
| Octubre (3) | 7.297 | 8.877 | 6.236 | 6.451 | 5.591 |
| Noviembre (3) | 7.484 | 8.971 | 6.486 | 6.656 | 6.004 |
| Diciembre (3) | 7.356 | 8.923 | 6.305 | 6.485 | 5.761 |
| Octubre - Diciembre/13 (3) | 7.394 | 8.963 | 6.341 | 6.552 | 5.760 |
| Total 2013 (3) | 7.421 | 9.011 | 6.354 | 6.584 | 5.728 |
| 2014 | | | | | |
| Enero (4) | 8.282 | 9.946 | 7.181 | 7.225 | 6.904 |
| Febrero (4) | 7.952 | 9.499 | 6.930 | 7.022 | 6.606 |
| Marzo (4) | 7.661 | 9.108 | 6.709 | 6.892 | 6.072 |
| Enero - Marzo/14 (4) | 7.953 | 9.554 | 6.896 | 7.088 | 6.242 |
| Abril (4) | 7.772 | 9.418 | 6.692 | 6.878 | 6.112 |
| Mayo (4) | 7.525 | 8.973 | 6.568 | 6.800 | 5.908 |
| Junio (4) | 7.491 | 8.786 | 6.636 | 6.855 | 5.847 |
| Abril - Junio/14 (4) | 7.621 | 9.145 | 6.614 | 6.839 | 5.928 |
| Julio (4) | 7.609 | 9.426 | 6.407 | 6.595 | 5.864 |
| Agosto (4) | 7.798 | 9.702 | 6.540 | 6.627 | 6.259 |
| Setiembre (4) | 7.793 | 9.554 | 6.629 | 6.693 | 6.433 |
| Julio - Setiembre/14 (4) | 7.753 | 9.590 | 6.538 | 6.662 | 6.163 |
| Octubre (4) | 7.773 | 9.486 | 6.642 | 6.756 | 6.208 |
| Noviembre (4) | 7.774 | 9.362 | 6.724 | 6.931 | 6.095 |
| Diciembre (4) | 7.769 | 9.400 | 6.691 | 6.873 | 6.120 |
| Octubre - Diciembre/14 (4) | 7.760 | 9.378 | 6.690 | 6.870 | 6.100 |
| Total 2014 (4) | 7.790 | 9.460 | 6.687 | 6.883 | 6.093 |
| 2015 | | | | | |
| Enero | 8.211 | 9.863 | 7.121 | 7.257 | 6.764 |
| Febrero | 7.924 | 9.743 | 6.722 | 6.836 | 6.367 |
| Marzo | 7.941 | 9.630 | 6.825 | 7.021 | 6.247 |
| Enero - Marzo/15 | 8.013 | 9.724 | 6.882 | 7.030 | 6.455 |
| Abril | 7.553 | 9.077 | 6.546 | 6.616 | 6.337 |
| Mayo | 7.755 | 9.332 | 6.712 | 7.002 | 5.909 |
| Junio | 7.664 | 9.259 | 6.610 | 6.781 | 6.119 |
| Abril - Junio/15 | 7.658 | 9.230 | 6.619 | 6.791 | 6.113 |
| Julio | 7.685 | 9.288 | 6.625 | 6.755 | 6.248 |
| Agosto | 7.683 | 9.411 | 6.541 | 6.621 | 6.300 |
| Setiembre | 7.728 | 9.277 | 6.705 | 6.866 | 6.244 |
| Julio - Setiembre/15 | 7.708 | 9.340 | 6.630 | 6.752 | 6.270 |
| Octubre | | | | | |
| Noviembre | | | | | |
| Diciembre | | | | | |
| Octubre - Diciembre/15 | | | | | |
| Total 2015 | | | | | |

Fuente: Instituto Nacional de Estadística (INE).

Nota: En algunos casos los promedios trimestrales pueden quedar mínimamente fuera de rango debido a los procedimientos de expansión. Las cifras presentadas están sujetas a revisión, en función del cierre anual de la base.

(1): Incluye ingresos del hogar.

(2): Interior del país comprende todos los departamentos excepto Montevideo.

(3): Cifras revisadas a abril 2014.

(4): Cifras revisadas a abril 2015.

INGRESO MEDIO DE LOS PERCEPTORES POR FUENTES DE INGRESOS Y SEXO A PRECIOS DE ENERO 2005
TOTAL PAIS.

Período: 2014 -

| Trimestre y año | Ingresos salariales por hora sin aguinaldo | | Ingresos cuenta propia por hora | | Pasividades | | Ingresos patronales por hora | |
|------------------------|--|-----------|---------------------------------|-----------|---------------|--------------|------------------------------|------------|
| | Hombre | Mujeres | Hombre | Mujeres | Hombre | Mujeres | Hombre | Mujeres |
| 2014 | | | | | | | | |
| Enero - Marzo/14 | 69 | 66 | 68 | 58 | 10.015 | 7.794 | 146 | 163 |
| Abril - Junio/14 | 67 | 62 | 68 | 63 | 10.101 | 7.849 | 130 | 196 |
| Julio - Setiembre/14 | 67 | 64 | 69 | 63 | 10.026 | 7.961 | 135 | 117 |
| Octubre - Diciembre/14 | 67 | 63 | 67 | 62 | 9.969 | 7.970 | 124 | 119 |
| Total 2014 | 68 | 64 | 68 | 61 | 10.033 | 7.889 | 136 | 144 |
| 2015 | | | | | | | | |
| Enero - Marzo/15 | 71 | 67 | 72 | 62 | 10.243 | 8.072 | 137 | 124 |
| Abril - Junio/15 | 67 | 65 | 69 | 57 | 10.206 | 8.066 | 117 | 135 |
| Julio - Setiembre/15 | 68 | 65 | 67 | 60 | 10.393 | 8.146 | 127 | 135 |
| Octubre - Diciembre/15 | | | | | | | | |
| Total 2015 | | | | | | | | |

Fuente: Instituto Nacional de Estadística (INE).